

DOCUMENT DE RENTREE

✓ La Maison Familiale Rurale de l'Herbergement

Une association avec un conseil d'administration (parents, maîtres de stages, anciens élèves), présidée par **Mme Marie-Claude DURAND**.

Un établissement scolaire dirigé par **M. Richard ROGER**.

110 élèves inscrits en formation initiale et en formation adulte (CAP Petite enfance)

4ème EA	3ème EA	CAPa de l'agriculture 1	CAPa de l'agriculture 2	2nde Bac Pro SAPAT	1ère Bac Pro SAPAT
14	3 ^{ème} A : 20 3 ^{ème} B : 17	17	17	7	17

Des moniteurs

Céline GAILLARD
Johanna BROSSET
Magalie MARTIN
Lesceline LEFORT

Pierre GILLIER
Benoit RUGGIERO
Nathalie BARTEAU

Une secrétaire

Une animatrice surveillante

Une maîtresse de maison

Lydie ROUSSEAU
Sandrine GEFFARD
Nathalie VALIN

✓ La classe de CAPa Métiers de l'agriculture 2^{ème} année

Responsable de classe : BARTEAU Nathalie

Un groupe de 17 jeunes (14 garçons et 3 filles) dont 10 apprentis et 7 stagiaires

Supports professionnels :

- **ruminants** (bovins et caprins et ovins : lait / viande)

La rentrée aura lieu le **lundi 14 septembre à 9h00**.

✓ Les objectifs

Professionnels :

- **Acquérir des compétences professionnelles** liées aux productions animales, végétales et à l'utilisation de matériels

Le savoir-vivre

- Autonomie et rigueur (travail scolaire, documents à rapporter, ...)
- Les services
- La responsabilité (carnet de formation...)
- Le vivre ensemble (veillées, internat, repas, respect...)

✓ La formation

- Deux statuts : stagiaires et apprentis
- Un parcours évalué
Visites de stage, fiches de bilan de stage (3)
Contrôles en Cours de Formation (CCF)
- Un plan de formation:
Cours théoriques et pratiques (atelier, activités de terrain)
Constitution d'un dossier de compétences
- Un support de formation : **l'étude de stage**
- **Examen CAPA cette année (juin 2021):**
 - **Contrôles en Cours de Formation (CCF) : 80 %**
 - **Epreuve Terminale (ET) : 20 % coefficient 4 sur des fiches d'activités de stage**

✓ La semaine

Le lundi : 8h30 : arrivée des élèves 9h00 : début des cours
9h00 : mise en route en classe

Le vendredi 17h00 départ des jeunes après un bilan de semaine et les ménages

Nouveautés :

- Travail personnel : en veillée et en journée encadré par un moniteur (TPA)
- Mathématiques professionnels (liés au thème de la semaine)

✓ Le rôle des parents

- Aider le jeune à s'organiser : rythme de vie, gestion du travail scolaire.
- Suivre et s'intéresser à son stage : ses activités, ses responsabilités
- Accompagner sa recherche de stage en anticipant
- **Faire compléter** et compléter leur carnet de formation, **le signer**
- Occasionnellement, contacter le maître de stage ou d'apprentissage

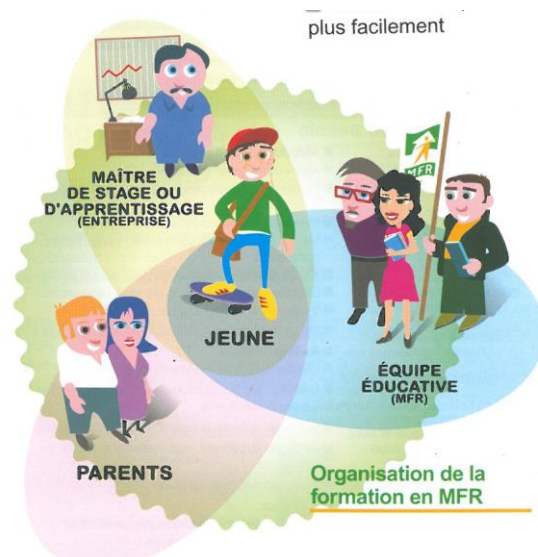

✓ Le voyage (1 année sur deux : Pays Bas, Espagne, Irlande...)

Du 19 au 23 Avril 2021

✓ Les réunions

2 bilans individuels : le vendredi 4 décembre 2020 et le vendredi 26 mars 2021
Le vendredi 15 janvier 2021 à 17h : présentation du TA / BAC

✓ Les autres dates

L'assemblée générale : le jeudi 10 décembre 2020 à 19h30.
Les portes ouvertes des MFR : les samedis 23 janvier 2021 et le 20 mars 2021
Le salon d'orientation Vendée-Métiers : le week-end du 28 et 29 novembre 2020

✓ Nous joindre

Maison Familiale Rurale
8 rue du Val de Loire
85260 L'HERBERGEMENT
02.51.42.80.37
mfr.herbergement@mfr.asso.fr

Responsable de la classe :
Nathalie BARTEAU
02.51.42.80.37
nathalie.barteau@mfr.asso.fr

Entre 18h et 8h, appelez au 07.55.65.65.68

Réseaux sociaux : page Facebook « MFR L'Herbergement » pour suivre les activités réalisées avec les jeunes

✓ Le planning d'année et le contrôle continu

C2

PROJET Planning 2020/2021

	Stagiaires	Apprentis
24 au 28 /08/ 2020		
31 août au 4 sept. 2020		
7 au 11 sept. 2020		
14 au 18 sept. 2020	1	1
21 au 25 sept. 2020		
28 sept. au 2 oct. 2020		
5 au 9 oct. 2020		
12 au 16 oct. 2020	2	2
19 au 23 oct. 2020		CCF E51 (travail du sol avec le MDS/MDA)
26 au 30 oct. 2020		
2 au 6 nov. 2020		
9 au 13 nov. 2020		
16 au 20 nov. 2020	3	3
23 au 27 nov. 2020		
30 nov. au 4 déc. 2020	4	4 CCF E32 (économie : fiche de poste)
7 au 11 déc. 2020		
14 au 18 déc. 2020	5	5 Oral activité = jury exploitant CCF E21 (projet Français)
21 au 25 déc. 2020		
28 déc. 2020 au 01 jan. 2021		
4 au 8 jan. 2021		
11 au 15 jan. 2021	6 SS	6 SS CCF E6 n°2 Atelier
18 au 22 jan. 2021		
25 au 29 jan. 2021		
1er au 5 fév. 2021	7	7 CCF E31 (Anglais)
8 au 12 fév. 2021		
15 au 19 fév. 2021		
22 au 26 fév. 2021	8	8 CCF E12 (maths et SESG)
1er au 5 mars 2021		
8 au 12 mars 2021		CCF E7 (stage avicole avec le MDS/MDA)
15 au 19 mars 2021		
22 au 26 mars 2021	9	9 CCF E22 Sport + bio sport CCF E11 (Histoire - géo)
29 mars au 2 avril 2021		
5 au 9 avril 2021	10	10 E7 MIP avicole oral
12 au 16 avril 2021		
19 au 23 avril 2021	11 VE	11 VE
26 au 30 avril 2021		CCF 42 (Alimentation avec le MDS/MDA)
3 au 7 mai 2021		
10 au 14 mai 2021	12	12
17 au 21 mai 2021		CCF 42 (Alimentation avec le MDS/MDA)
24 au 28 mai 2021		
31 mai au 4 juin 2021	13	13
7 au 11 juin 2021		
14 au 18 juin 2021		
21 au 25 juin 2021		

stage 1

stage hors région ou autres

productions

stage avicole

Vacances

session MFR



N°